札幌市議会 市政報告 vol.14 2016.10

林せいじ 市政だより

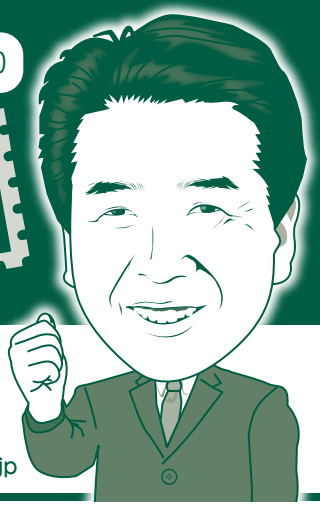

市民が主役の街づくり。

［発行者］札幌市議会民進党・市民連合
〒060-0001 札幌市中央区北1条西2丁目 ☎011-211-3212
林せいじ事務所 〒002-8025 札幌市北区篠路5条2丁目3-14
☎011-775-6321 FAX011-775-6322
http://hayashi.main.jp/ hayasi-seiji-jimusyo@biscuit.ocn.ne.jp

札幌市議会 2016年第3回定例会

昨年2015年度予算の決算

札幌市議会は9月21日から10月31日までの期間で第3回定例会を開催しています。主な議案は昨年2015年度予算の決算についてです。その他に補正予算案や条例改正案などが審議されます。

2015年度予算は秋元市長の初の予算であります、選挙前の第1回定例市議会で経常経費など骨格予算8,722億円が決定していました。その後臨時議会及び第2回定例市議会で秋元市長の政策を積極的に盛り込み、9,010億円の予算となっていました。

決算では、効率的な市政運営、市税及び地方消費税交付金の増加などにより基金からの繰り入れを取りやめ、剰余金から19億5千万円を財政調整基金に積み立てることが出来ました。

また、第3回定例会には、補正予算4件が提案されました。中でも待機児童対策として保育士資格取得、潜在保育士の職場復帰支援などに関する補正予算も提案されました。保育園不足の課題は受入れる子どもの定員を増やすだけではなく、安心して子どもを預けられる体制作りも必要です。さらに8月には熊本地震で大きな被害を受けた益城町に視察に行く機会を得て、札幌市の災害対策にも提言を代表質問などで盛り込みました。

今後も市民の皆様からもご意見をいただき、札幌市の安心安全な街づくり、住みやすい街づくりに向け提言していきます。

札幌市議会議員 林 せいじ

議会の様子は動画でもご覧になれます。 http://www.city.sapporo.jp/gikai 札幌市議会 検索

札幌国際芸術祭2017

来年行われる札幌国際芸術祭2017の概要が発表されました。

ゲストディレクターに音楽家の「大友良英」氏を迎え、2017年8月6日から10月1日までの57日間の開催予定となります。会場も前回の札幌芸術の森・モエレ沼公園・札幌資料館などは再度使用しますが、さらに市内に飛び出し、まちなかエリア・円山エリアなど多くの会場を使用する予定です。

テーマ「芸術祭ってなんだ?」

大友氏は「芸術祭」の定義にこだわることなく、市民と一緒につくって行きたいと述べています。「市民参加の芸術祭、市民の数だけ考え方がある」「100人いたら100通りの発想がある」「ここでしか出来ない芸術祭をみんなでつくっていきませんか」とも言われています。市民参加を多くして市民とともにつくる芸術祭を目指しています。

ゲストディレクター「大友良英」氏とは?

大友氏はドラマ「あまちゃん」の音楽を手がけて一躍有名になりましたが、実験的な音楽からジャズやポップスの領域まで作風は多種多様であり、海外でも活躍してきました。札幌では若いときから何度もイベントや演奏会を開き、つながりも深い方です。

前回の札幌国際芸術祭においても、北3条広場でプロジェクトFUKUSHIMA!を行い、今年もそれを引き継ぐ、さっぽろ八月祭は多くの市民の参加で開催されました。

ゲストディレクター「大友良英」氏　撮影:クスミエリカ

既に準備を進めている市民参加

「大風呂敷プロジェクト」
市民に布地の提供と縫製をお願いしています。

「さっぽろコレクティブ・オーケストラ」
公募により集まった、小学生から18歳のメンバーで結成したオーケストラで演奏を行います。

「一緒につくろう芸術祭公募プロジェクト」
期間中に実施するイベントや展覧会を公募して準備を進めています。

さっぽろ八月祭　撮影：ハレバレシャシン

今後は?

今後準備を進める中でさらに内容が決定次第発表される予定です。大友氏は既に何度も札幌に来て市民とともにパブリックミーティングなどで議論しています。

今後も更に市民意見を聞くために精力的に札幌へ来ていただけると思います。市民も訪れる方も楽しめる芸術祭になると思い、楽しみに見守って行きたいと考えています。

2017 冬季アジア札幌大会
SAPPORO ASIAN WINTER GAMES

観戦チケット先行発売中

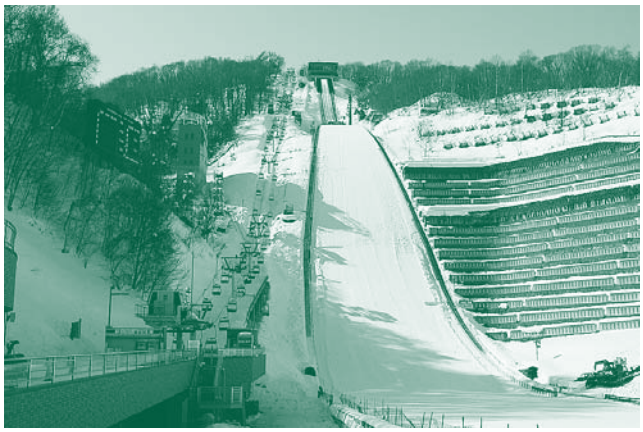
札幌市大倉山ジャンプ競技場

2017年2月19日～ 26日に札幌市と帯広市で開催される冬季アジア札幌大会の観戦チケットの先行販売が9月12日から10月23日の期間で始まりました。その後11月14日からは一般発売となるようです。

先行発売は、スキージャンプ・スノーボード・スケート（ショートトラック）・開会式です。札幌ドームの開会式では大会イメージソングに起用された「WINTER SONG」を歌う、「DREAMS COME TRUE」も出席しスペシャルライブも予定されていて、人気を呼んでいます。

8回目を迎える大会には、アジア各地域から約30の国・地域を代表するアスリートが集結します。開会式は札幌ドーム、閉会式は真駒内公園屋内競技場を予定しています。

冬季オリンピック・パラリンピックの誘致を進める札幌市にとって、冬季アジア大会の成功は大きなステップとなります。是非多くの市民に観戦して頂きたいと思います。

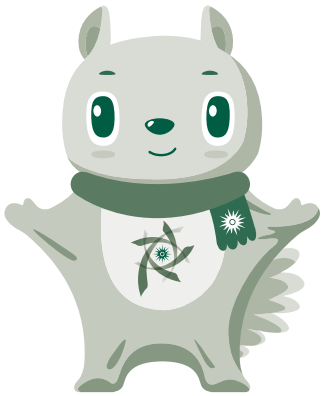

エゾモン
EZOMON

大会公式マスコット「エゾモン」

2017 冬季アジア札幌大会 会場紹介

開会式		札幌ドーム
スキー	アルペン	サッポロテイネ
	クロスカントリー	札幌市白旗山競技場
	ジャンプ	札幌市大倉山ジャンプ競技場 札幌市宮の森ジャンプ競技場
	フリースタイル	さっぽろばんけいスキー場
スノーボード		サッポロテイネ さっぽろばんけいスキー場
スピードスケート		帯広の森屋内スピードスケート場
ショートトラック		北海道立真駒内公園屋内競技場
フィギュアスケート		北海道立真駒内公園屋内競技場
バイアスロン		西岡バイアスロン競技場
アイスホッケー		札幌市月寒体育館 札幌市美香保体育館 札幌市星置スケート場
カーリング		札幌市カーリング場

林せいじ活動報告

会派視察

熊本県益城町視察

8月24日、民進党市民連合会派11名の議員で4月14日、16日と2度の震度7の激震の被害にあった熊本県益城町を訪問しました。熊本市内から車で20分ほどの位置にあり、のどかな田園風景と人口3万人ほどのベッドタウンの町です。熊本市内も被害を受けた住宅なども見られましたが、益城町に近づくほど、被害の多さや大きさが目に付きました。もともとは湿地帯を埋め立てた地域もあり、地盤の弱い住宅街もあったことから、倒壊した家屋も多くなったようです。一見無傷な住宅に見えても倒壊の危険度を示す紙が貼られている、また半壊の状態の建物が撤去できずにいるようなところも多くありました。

激しい地震によって倒壊した家屋

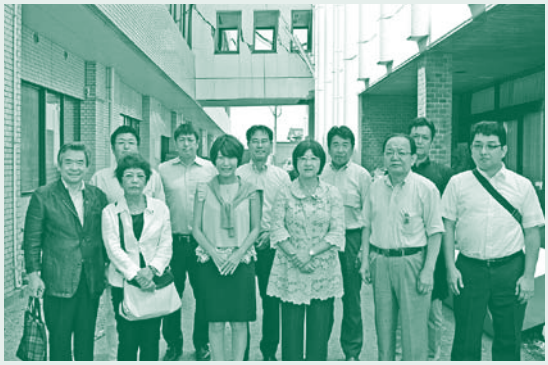
渡り廊下が損壊した益城町役場にて

町役場の職員の説明では、もともと大きな地震が少ない地域であり、家屋は地震よりも台風や大雨を想定したつくりであり、耐震基準を満たしていない古い家屋も多くあったようです。私は、この視察を受けて、第3回定例会代表質問において、建築物耐震化に向けた代表質問を作成しました。札幌市においても旧耐震基準の木造住宅が多く残っており、今後の取り組み強化が急がれます。

ホームページ

ホームページとフェイスブックもありますので、ぜひ、ご覧ください

フェイスブック

お知らせ

市政相談の際は、
お気軽にお立ち寄りください。
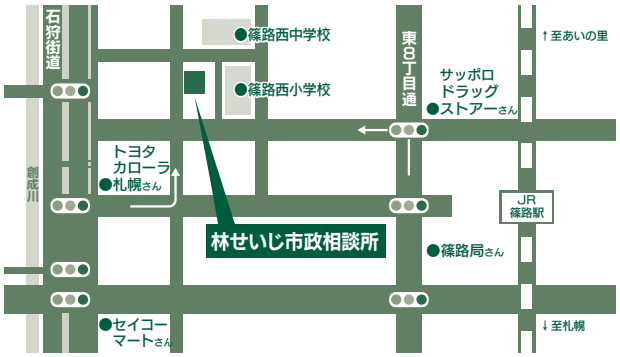
〒002-8025 札幌市北区篠路5条2丁目3-14
TEL 011-775-6321　FAX 011-775-6322